

Ejerlav Lyngsbæk By, Dråby.  
Matr. nr. 2de.  
(Ejerl. nr.)

Akt: X Skab nr. bbs  
(Udfyldes af tinglysningskontoret)

Stempel- kr.  
Retsafgift kr.

Købers/Kreditors bopæl

kr. 1250,-

Gade og  
hus nr.

Anmelder: (Navn, adr. og tlf.)

Landinspektørfirmaet Kjær  
Strandvejen 7  
8400 Ebeltoft  
Tlf. 86342234  
J.nr. 982.011

D E K L A R A T I O N

Undertegnede ejer af matr. nr. 2de Lyngsbæk By, Dråby be-  
stemmer herved bindende for mig og efterfølgende ejere af  
ejendommen, at ejeren af matr. nr. 2du Lyngsbæk By, Dråby  
har ret til kørende og gående færdsel over det på vedhæftede  
rids med rødt skraverede areal.

Vedligeholdelse af arealet udføres alene af ejeren af matr.  
nr. 2du.

Påtaleretten tilkommer ejeren af matr.nr. 2du.

Som ejer af matr. nr. 2de:

Dato... 21.04.1998 .....

Bureau Jens Kjærgaard ApS

I medfør af § 42 i planlægningsloven meddeler kommunalbesty-  
relsen herved samtykke til stiftelse af foranstående servi-  
tut. Tilvejebringelse af en lokalplan er ikke påkrævet.

Ebeltoft, den... 04.03.1998 .....

.....  
Birthe Schaumann, borgmester

.....  
Finn Larsen, stadsingeniør

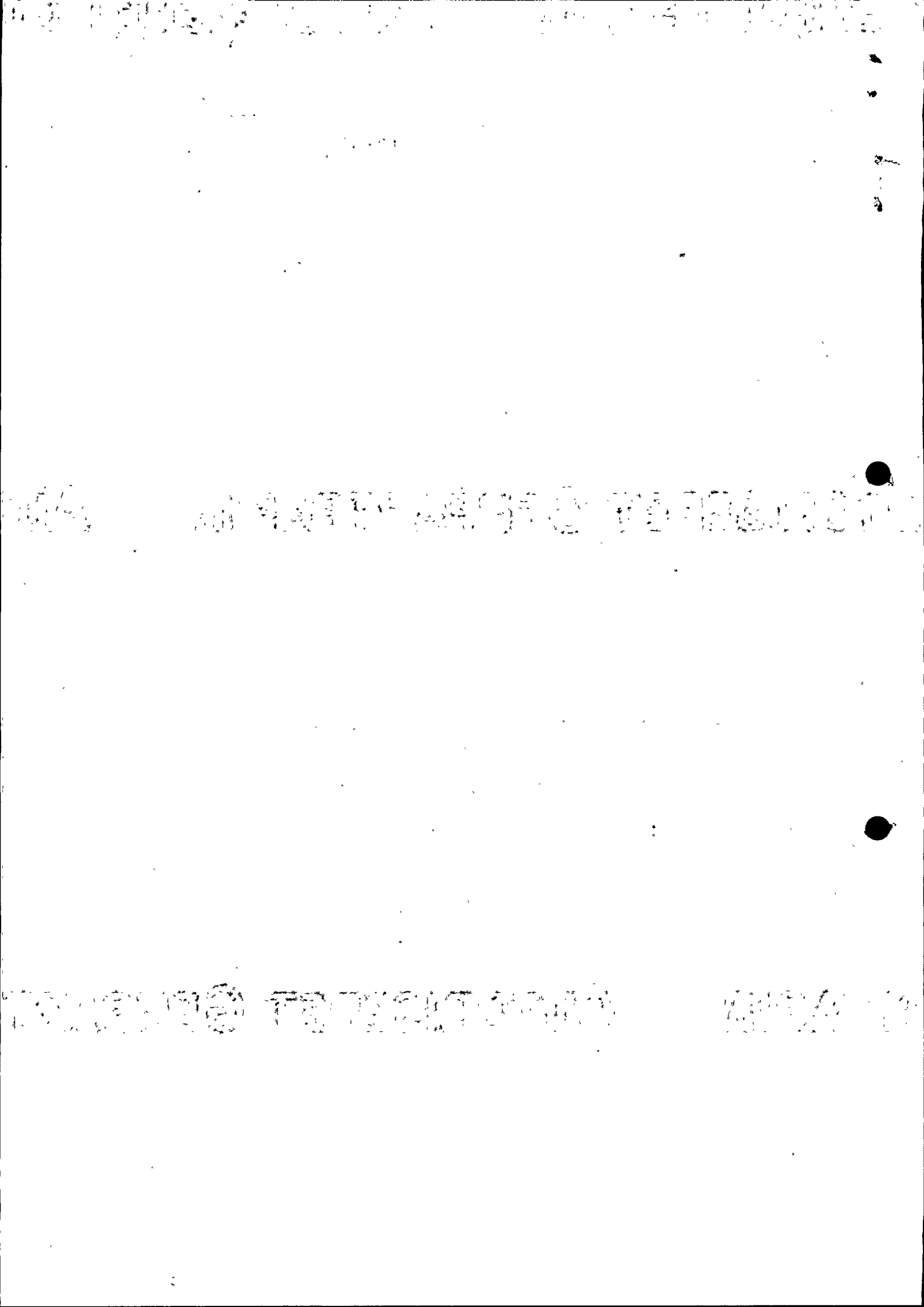

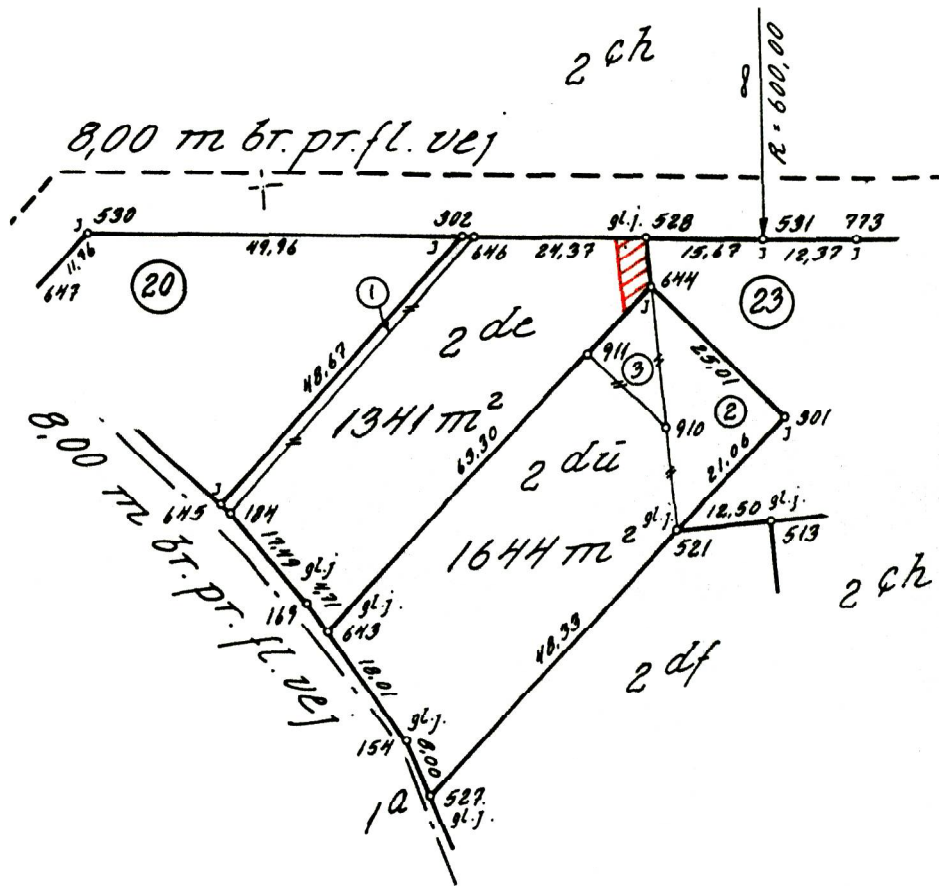

Rids i 1:1000.

Matr.nre. 2de og 2du Lyngsbæk By,  
Dråby, Ebeltoft kommune, Århus amt.

Udfærdiget i anledning af ting-  
lysning af deklaration om færd-  
selsret.

DSS 88300947  
66\_X-II\_665  
Bulk Farve

149633



At denne kort-genpart er nøjagtig genpart af det originale kort vedrørende ejendommen(e)

matr. nr. 2de Lyngsbæk By, Dråby

attesteres herved. Ebeltoft d. 5. februar 1998.

J. S. L. 1. nr. 982.011

Navn

Bestillings-  
formular

Y-2 fløj

\*\*\* \* \*\*\*

\* \* \*

\* \* \*\*\*

\* \* \* Retten i Grenå

\* \*\*\* \*\*\* Tinglysningsafdelingen

Side: 3

Akt.nr.:  
X 665

Påtegning på byrde

Vedrørende matr.nr. 2 DE, Lyngsbæk By, Dråby

Ejendommejer: Bureau Jens Kjærgaard ApS

Lyst første gang den: 23.04.1998 under nr. 505002

Senest ændret den : 23.04.1998 under nr. 505002

Retten i Grenå den 24.04.1998

Lone Mølgaard Jensen

DSS 88300947

66\_X-II\_665

Bulk Sort / Hvid

149634

